



# INFORMATIVO DO FUNDOMATE

Nº 12 \_\_ Ano: 2016

Porto Alegre, 15 de março de 2016

Em nossa edição do mês de março de 2016, o **INFORMATIVO DO FUNDOMATE**, apresenta breve análise dos dados estatísticos do banco de dados do IBGE, para a cultura da Erva-mate no estado do RS, dentre outras matérias da Cadeia Produtiva de nossa querida Erva-mate.

## 1 - ESTATÍSTICAS DA ERVA-MATE NO RS – PERÍODO 1990-2014

### Área Plantada/Colhida

Presente em cerca de 14 mil propriedades rurais de cerca de 219 municípios do estado, a Erva-mate ocupa uma área de 35 mil hectares. No período 1990 a 2014, a extensão da cultura totalizou um crescimento de 208,48%. Especialmente no período de 1990 a 1997, em que se observou uma expansão de 186,7% da área destinada a colheita no RS (Fig. 02).

Considerando a área efetivamente colhida o crescimento no período foi de 180,88%, também concentrado nos primeiros 7 anos, período em que percebeu-se o avanço de 159,86% (Fig. 03).

No período de 1997 – 2014, a cultura manteve-se relativamente estável quanto a área cultivada e colhida, com expansão de 21% para o período, ou seja, média de apenas 1,2% ao ano.

O ano de 2002 registrou a maior área para a erva-mate, com 44.910 ha de área plantada, e 31.063 ha de área explorada.

Contudo, percebe-se acentuada queda no ano de 2004, com declínio de -10% da área colhida, em relação ao ano anterior. Possivelmente reflexo da queda no preço pago à erva em folha, que no ano de 2003 atingiu o valor médio de R\$06,75 por arroba de folha verde, no estado (Fig. 01), em valores corrigidos.

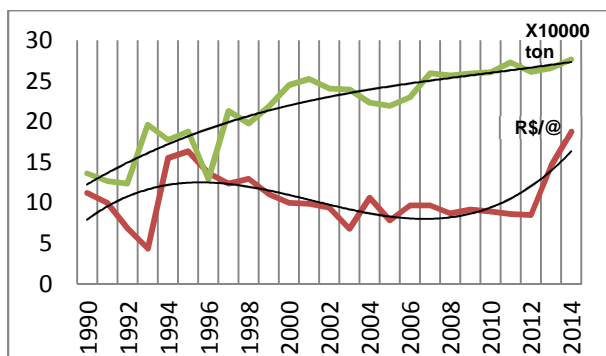

**Figura 01:** Produção de Erva-mate (x10.000 ton) e preço\* pago (R\$/@) no estado do RS.  
Fonte: IBGE (2016), elaboração SEAPI. \*Corrigido segundo IGP-M.

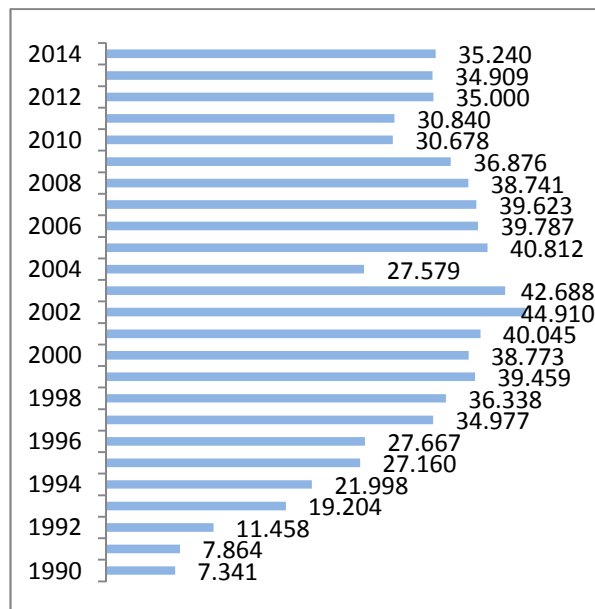

**Figura 02:** Área destinada a colheita (ha) para erva-mate (*Ilex paraguariensis*) no Rio Grande do Sul.  
Fonte: IBGE (2016), elaboração SEAPI.

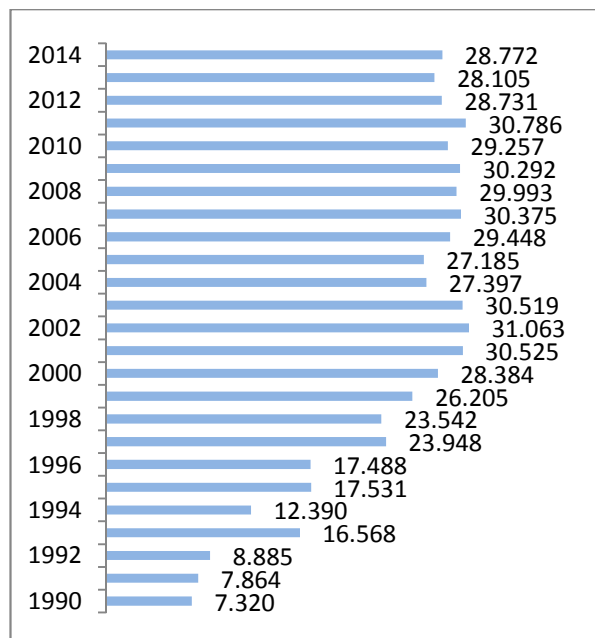

**Figura 03:** Área explorada (colhida) em ha, da cultura de erva-mate (*Ilex paraguariensis*) no Rio Grande do Sul.  
Fonte: IBGE (2016), elaboração SEAPI.

Analisando-se o histórico do preço médio pago no período, percebe-se forte recuperação do

# INFORMATIVO DO FUNDOMATE

Nº 12/2016 - Porto Alegre, 15 de março de 2016

preço de 1993 para 1994/95. Seguido de constante queda até 2003.

Situação semelhante à forte valorização observada no ano de 2013/2014, quando atinge o valor médio de R\$18,74/@, ao qual segue-se novo período de queda, não demonstrado no gráfico, mas constatado nos preços médios praticados no estado atualmente, que para este mês, estão variando de R\$06,50 a R\$14,00 por arroba.

Tal variação certamente é reflexo da maior demanda em relação à oferta, nos períodos de valorização, e maior oferta em relação a demanda nos períodos de baixa.

Com o advento dos novos produtos, que vem despontando para a erva-mate, como o chá-mate, cervejas, cosméticos e outros, além dos tradicionais (para o sul), chimarrão e tererê; têm-se a perspectiva de expansão da demanda. Contudo para tanto necessita-se consolidar os mercados consumidores dos novos produtos, ainda restritos regionalmente e pouco conhecidos.

## 2 - EXPORTAÇÕES BRASILEIRAS PARA JANEIRO E FEVEREIRO/2016

A exportação de Erva-mate brasileira, no mês de janeiro foi de 1.844.726,00 Kg, que no comparado com o mesmo mês do ano de 2015, observa-se um redução de 26,43% (tabela 01).

**Tabela 01:** Volume (kg) de exportação brasileira de Erva-mate para o mês de janeiro 2015/16.

Destino	Volume (Kg)		US\$/Kg	
	2015	2016	2015	2016
Alemanha	34.528,00	-	3,93	3,91
Argentina	48.000,00	-	3,55	-
Bolívia	12.065,00	6.960,00	1,96	0,65
Chile	129.130,00	77.326,00	2,57	2,17
Espanha	7.855,00	20.280,00	5,48	3,07
EUA	48.525,00	54.603,00	3,66	4,47
França	6.450,00	900,00	3,98	5,00
Japão	891,00	486,00	5,44	7,08
Malásia	2.000,00	-	3,15	-
México	10.020,00	-	3,20	-
Holanda	-	16,00	-	72,75
Paraguai	600,00	-	3,17	-
Polônia	-	11.175,00	-	3,73
Reino Unido	996,00	-	4,78	-
Rússia	9.000,00	-	4,80	-
Turquia	-	79.200,00	-	2,30
Uruguai	2.197.120,00	1.593.780,00	3,01	2,25
<b>Total</b>	<b>2.507.180,00</b>	<b>1.844.726,00</b>	<b>3,04</b>	<b>2,33</b>

Fonte: <http://aliceweb.mdic.gov.br>

Para o mês de fevereiro/2016, foram exportados 2.972.676,00 Kg de Erva-mate industrializada; (tabela 02). Crescimento de 25,5% ante mesmo período de 2015 e 37,9% ante mês de janeiro/2016.

**Tabela 02:** Volume (kg) de exportação brasileira de Erva-mate para o mês de fevereiro 2015/16.

Destino	Volume (Kg)		US\$/Kg	
	2015	2016	2015	2016
Alemanha	39.000,00	18.642,00	3,08	2,98
Austrália	-	13.000,00	-	2,90
Bolívia	14.370,00	445,00	1,54	3,59
Canadá	13.200,00	-	3,52	-
Chile	173.925,00	177.570,00	2,66	1,86
Espanha	20.280,00	4.160,00	3,47	3,01
EUA	120.410,00	41.778,00	4,20	3,05
França	18.850,00	7.300,00	3,44	4,91
Japão	616,00	5.963,00	15,2	5,63
México	20.040,00	6.000,00	3,20	2,89
Moçambique	3,00	-	25,0	-
Holanda	4,00	-	23,2	-
Paraguai	1.170,00	950,00	3,17	1,71
Polônia	-	8.000,00	-	2,93
Portugal	-	225,00	-	8,00
Reino Unido	320,00	537,00	25,0	14,6
Turquia	-	27.200,00	-	2,90
Uruguai	1.791.900,00	2.660.906,00	2,94	2,43
<b>Total</b>	<b>2.214.088,00</b>	<b>2.972.676,00</b>	<b>3,00</b>	<b>2,43</b>

Fonte: <http://aliceweb.mdic.gov.br>

## 3 – EVENTOS

### 3.1. Fórum Florestal EXPODIRETO-COTRIJAL

Durante a EXPODIRETO 2016, realizou-se no dia 10, pela manhã, o 9º Fórum Florestal RS, onde foram discutidas a questão da sucessão familiar e regularização de açudes em APP's.

Na questão da sucessão familiar, apresentou-se o potencial da cultura da Erva-mate na permanência do jovem no campo. No comparado com a produção leiteira e de grãos, na agricultura familiar, a erva-mate apresenta maiores índices percentuais.

Fato comprovado por trabalho realizado pela APROMATE, juntamente com a EMATER, no município de Machadinho – RS.



**Figura 01:** Abertura do 9º Fórum Florestal RS, contou com a presença do Secretário da Agricultura, Pecuária e Irrigação do RS.  
Foto: Valdomiro Hass. – CST/SEAPI

### 3.2. WorkShop Erva-mate EXPODIRETO-COTRIJAL

Também no dia 10, na EXPODIRETO 2016, realizou-se o WorkShop da Erva-mate com o tema: “Pesquisa aplicada a Cadeia Produtiva da Erva-mate”.

# INFORMATIVO DO FUNDOMATE

Nº 12/2016 - Porto Alegre, 15 de março de 2016



O evento ocorreu no auditório da produção, durante o período da tarde. No encontro o IBRAMATE apresentou a REBRAPEM (Rede Brasileira dos Pesquisadores em Erva-mate) e BANPEM (Banco Nacional de Pesquisas em Erva-mate), que está sendo executada por meio do instituto.

Ainda durante o evento, Eng.<sup>o</sup> Agrônomo Dilson Antônio Bisognin, PhD, professor e pesquisador na Universidade Federal de Santa Maria (UFSM) apresentou palestra tratando do potencial genético e diferenciação de produtos da Erva-mate.

Bisognin, destacou, que é através da pesquisa que será possível a seleção de genótipos específicos aos novos produtos no mercado ervateiro, com mais cafeína ou mesmo isentos de cafeína, por exemplo. Também, por meio da pesquisa se alcançará o contínuo melhoramento da qualidade dos diferentes produtos a base da erva-mate, oferecidos ao consumidor final.

O evento contou com a participação de representantes do setor produtivo e industrial da cadeia produtiva, bem como de alunos da graduação.

### 3.3. Reunião Câmara Setorial da Cadeia Produtiva da Erva-mate

No próximo dia 17 de março, será realizada a 1ª reunião ordinária do ano de 2016 da Câmara Setorial da Cadeia Produtiva da Erva-mate no RS (CSEM/RS).

O evento será realizado às 14hs, no auditório do Sindicato Rural, Av. Cel Evaristo 43, Bairro Vila Velha, município de Palmeira das Missões – RS.

### 4 – Atualização da Composição do Conselho Deliberativo do FUNDOMATE

O Conselho deliberativo do FUNDOMATE teve sua composição atualizada através da Lei 14.823, publicada no dia 31 de dezembro de 2015.

Com a atualização, passa a constar a Secretaria do Desenvolvimento Econômico, Ciência e Tecnologia – SDECT, em substituição às extintas Secretarias de Desenvolvimento e Promoção do Investimento, e da Economia Solidária e Apoio a Micro e Pequena Empresa.

Segue a redação oficial da Lei 14.823:

Lei Nº14.823 de 30 de dezembro de 2015.

Altera a Lei nº14.185, de 28 de dezembro de 2012, que dispõe sobre a produção, industrialização, circulação e comercialização da Erva-mate, seus derivados e congêneres e cria o Fundo de Desenvolvimento e Inovação da cadeia

produtiva da Erva-mate do Estado – FUNDOMATE.

### O GOVERNADOR DO ESTADO DO RIO GRANDE DO SUL

Faço saber, em cumprimento ao disposto no artigo 82, inciso IV, da constituição do estado, que a Assembleia Legislativa aprovou e eu sanciono e promulgo a Lei seguinte:

**Art. 1º** Na Lei nº14.185, de 28 de dezembro de 2012, que dispõe sobre a produção, industrialização, circulação e comercialização da erva-mate, seus derivados e congêneres e cria o Fundo de desenvolvimento e Inovação Tecnológica da Cadeia Produtiva da Erva-mate do Estado – FUNDOMATE – fica alterada a redação do §1º do art.15, conforme segue:

“ Art.15. ....

§1º O Conselho Deliberativo do FUNDOMATE será composto por representantes dos seguintes órgãos e entidades:

- I. 1(um) da Secretaria da Agricultura, Pecuária e Irrigação;
- II. 1(um) da secretaria da Fazenda;
- III. 1(um) da secretaria de desenvolvimento Rural, Pesca e Cooperativismo;
- IV. 1(um) da Secretaria de Desenvolvimento Econômico, Ciência e Tecnologia;
- V. 1(um) da Secretaria do Turismo, Esporte e Lazer;
- VI. 1(um) da Secretaria da Saúde;
- VII. 1(um) do departamento fiscalizador da Secretaria da Agricultura, Pecuária e Irrigação;
- VIII. 1(um) da Fundação Estadual de Pesquisa Agropecuária – Fepagro;
- IX. 1(um) dos prefeitos dos municípios produtores de Erva-mate;
- X. 3(três) das associações de produtores de Erva-mate;
- XI. 2(dois) de entidades representativas das indústrias ervateiras;
- XII. 1(um) do Sindicato da Indústria do Mate do Estado do Rio Grande do Sul – SINDIMATE; e
- XIII. 1(um) das instituições de Ciência e tecnologia com pesquisa e/ou extensão em erva-mate no estado.

Art. 2º Esta Lei entra em vigor na data de sua publicação.

PALÁCIO PIRATINI, em Porto Alegre, 30 de dezembro de 2015

Em breve serão nomeados os integrantes do conselho, representantes das entidades componentes do mesmo para continuidade dos trabalhos.

### 5 – Arrecadação do FUNDOMATE:

No mês de fevereiro de 2016, foram arrecadados R\$85.960,41 ao FUNDOMATE, de 24 empresas dentre as pagantes do Regime Fiscal Normal.

### 6 – INDICADORES

**UPF-2016:** R\$ 17,1441  
**Dólar<sup>1</sup>:** R\$3,7102

### Preço Médio da Erva-mate entregue na indústria<sup>2</sup>:

<b>Planalto/Missões</b>	
Palmeira das Missões	R\$14,00/@
<b>Alto Uruguai</b>	
Erechim	R\$06,50/@
<b>Nordeste Gaúcho</b>	
Machadinho	R\$11,70/@
<b>Alto Taquari</b>	
Arvorezinha	R\$11,50/@
<b>Vale do Taquari</b>	
Venâncio Aires	R\$09,00@

<sup>1</sup> Dólar Comercial na data de 15/03/2016;

<sup>2</sup> Valores médios segundo Emater Regional Passo Fundo.

---

# INFORMATIVO DO FUNDOMATE

Nº 12/2016 - Porto Alegre, 15 de março de 2016

---

**Editores:**

**Tiago Antonio Fick**

M.Sc. Eng.º Florestal

Técnico Superior Agropecuário e Florestal SEAPI/RS

Coordenador Técnico da Câmara Setorial Estadual da cadeia produtiva da erva-mate (CSEM-RS)

Secretário Executivo do FUNDOMATE

Fone: 51 3288.6226

E-mail: tiago-fick@seapa.rs.gov.br

**Fabricio Ribeiro Azolin**

Eng.º Agrônomo

Fiscal Agropecuário – SEAPI/RS

Fiscal convênio IBRAMATE/SEAPI

Fone: 51 3288.6226

E-mail: fabricio-azolin@agricultura.rs.gov.br