

**1. EXPORTAÇÕES BRASILEIRAS DE ERVA-MATE DO MÊS DE FEVEREIRO 2020/2021**

**Tabela 01:** Origem e destino das exportações brasileiras de erva-mate do mês de fevereiro de 2020 e 2021

Município	País	2020			2021		
		Faturamento (US\$)	Volume (Kg)	US\$/Kg	Faturamento (US\$)	Volume (Kg)	US\$/Kg
Mato Grosso do Sul							
Corumbá	Bolívia	\$0	-	-	\$19.204	16.000	\$1,20
Campo Grande	Bolívia	\$15.676	19.752	\$0,79	\$17.528	26.000	\$0,67
	<b>Sub-Total</b>	<b>\$15.676</b>	<b>19.752</b>	<b>\$0,79</b>	<b>\$36.732</b>	<b>42.000</b>	<b>\$0,87</b>
Paraná							
Almirante Tamandaré	Estados Unidos	\$42.925	7.500	\$5,72	\$0	-	-
Cambará	Cabo Verde	\$112	4	\$28,0	\$0	-	-
Cruz Machado	Argentina	\$0	-	-	\$315.000	252.000	\$1,25
Curitiba	Tcheca, República	\$0	-	-	\$14.510	5.625	\$2,58
Fernandes Pinheiro	Polônia	\$0	-	-	\$35.244	19.625	\$1,80
	Uruguai	\$32.285	27.360	\$1,18	\$0	-	-
	Alemanha	\$0	-	-	\$33.392	7.940	\$4,21
Guarapuava	Espanha	\$27.816	9.002	\$3,09	\$0	-	-
Irati	Argentina	\$0	-	-	\$103.114	91.758	\$1,12
Laranjeiras do Sul	Alemanha	\$0	-	-	\$17.935	8.300	\$2,16
Paranaguá	Marshall, Ilhas	\$0	-	-	\$2	-	-
	Panamá	\$8	-	-	\$0	-	-
Sto Antônio do Sudoeste	Argentina	\$17.750	18.930	\$0,94	\$0	-	-
	França	\$56.675	8.500	\$6,67	\$24.620	6.000	\$4,10
	Estados Unidos	\$80.400	14.565	\$5,52	\$9.524	1.640	\$5,81
São João do Triunfo	Alemanha	\$25.600	4.000	\$6,40	\$3.455	803	\$4,30
	Japão	\$36.000	6.000	\$6,00	\$0	-	-
	Polônia	\$2.820	420	\$6,71	\$0	-	-
	Alemanha	\$0	-	-	\$324.158	52.700	\$6,15
São Mateus do Sul	Uruguai	\$74.136	54.720	\$1,35	\$172.094	136.800	\$1,26
	Chile	\$38.275	25.500	\$1,50	\$38.275	25.500	\$1,50
	Estados Unidos	\$0	-	-	\$9.000	2.722	\$3,31
	<b>Sub-Total</b>	<b>\$434.802</b>	<b>176.501</b>	<b>\$2,46</b>	<b>\$1.100.323</b>	<b>611.413</b>	<b>\$1,80</b>
Rio Grande do Sul							
	Argentina	\$124.320	114.879	\$1,08	\$96.545	67.130	\$1,44
Arvorezinha	Uruguai	\$37.800	27.000	\$1,40	\$0	-	-
	Alemanha	\$21.708	7.675	\$2,83	\$0	-	-
Áurea	Argentina	\$58.474	59.135	\$0,99	\$17.441	15.600	\$1,12
Barão de Cotegipe	Uruguai	\$299.520	156.560	\$1,91	\$332.639	181.216	\$1,84
	Alemanha	\$0	-	-	\$12.081	4.620	\$2,61
	Uruguai	\$3.790.258	1.551.000	\$2,44	\$3.227.809	1.560.600	\$2,07
Encantado	Espanha	\$167.075	63.400	\$2,64	\$49.539	24.000	\$2,06
	Argentina	\$57.132	21.600	\$2,65	\$0	-	-
	Paraguai	\$44.517	21.120	\$2,11	\$37.699	21.120	\$1,78
Erechim	Chile	\$0	-	-	\$37.243	24.500	\$1,52
	Argentina	\$17.720	17.503	\$1,01	\$24.518	21.900	\$1,12
	Uruguai	\$38.654	27.000	\$1,43	\$0	-	-
Ilópolis	Estados Unidos	\$0	-	-	\$1.666	400	\$4,17
Machadinho	Uruguai	\$97.402	82.080	\$1,19	\$63.749	54.720	\$1,17
	Uruguai	\$94.502	81.000	\$1,17	\$191.301	160.920	\$1,19
	Holanda	\$0	-	-	\$39.100	17.000	\$2,30
Nova Prata	Rússia	\$0	-	-	\$26.500	10.000	\$2,65
	Alemanha	\$18.340	8.000	\$2,29	\$0	-	-
Palmeira das Missões	Alemanha	\$15.240	4.100	\$3,72	\$0	-	-
Porto Alegre	Marshall, Ilhas	\$533	120	\$4,44	\$0	-	-
Santa Rosa	Argentina	\$0	-	-	\$27.120	24.000	\$1,13
Santo Cristo	Argentina	\$0	-	-	\$273.342	258.632	\$1,06
Tuparendi	Uruguai	\$146.984	109.000	\$1,35	\$98.306	82.000	\$1,20
	Argentina	\$0	-	-	\$205.020	153.000	\$1,34
Venâncio Aires	Uruguai	\$40.848	27.600	\$1,48	\$0	-	-
	Estados Unidos	\$3.176	850	\$3,74	\$0	-	-
	<b>Sub-Total</b>	<b>\$5.074.203</b>	<b>2.379.622</b>	<b>\$2,13</b>	<b>\$4.761.618</b>	<b>2.681.358</b>	<b>\$1,78</b>

Continua ...

Tabela 01: Continuação

Município	País	2020			2021		
		Faturamento (US\$)	Volume (Kg)	US\$/Kg	Faturamento (US\$)	Volume (Kg)	US\$/Kg
Santa Catarina							
Canoinhas	Uruguai	\$308.379	187.413	\$1,65	\$296.024	187.544	\$1,58
	Chile	\$123.494	80.000	\$1,54	\$47.950	27.000	\$1,78
	Alemanha	\$18.045	8.000	\$2,26	\$17.967	8.650	\$2,08
	Equador	\$0	-	-	\$17.600	8.000	\$2,20
	França	\$0	-	-	\$6.658	1.750	\$3,80
Concórdia	Argentina	\$0	-	-	\$380.252	300.000	\$1,27
	Uruguai	\$38.446	27.540	\$1,40	\$0	-	-
Indaial	Nova Zelândia	\$309	38	\$8,13	\$0	-	-
Navegantes	Portugal	\$1.650	660	\$2,50	\$15.784	6.268	\$2,52
São Francisco do Sul	Panamá	\$0	-	-	\$15	-	-
	Marshall, Ilhas	\$0	-	-	\$13	-	-
	Hong Kong	\$0	-	-	\$4	-	-
São José	Argentina	\$0	-	-	\$578.854	440.486	\$1,31
<b>Sub-Total</b>		<b>\$490.323</b>	<b>303.651</b>	<b>\$1,61</b>	<b>\$1.361.121</b>	<b>979.698</b>	<b>\$1,39</b>
Demais Estados							
Barueri - SP	Reino Unido	\$1.230	54	\$22,78	\$0	-	-
	Canadá	\$496	150	\$3,31	\$0	-	-
Cubatão - SP	Suíça	\$0	-	-	\$306	111	\$2,76
	Bélgica	\$0	-	-	\$180	31	\$5,81
Itupeva - SP	Portugal	\$0	-	-	\$1.146	60	\$19,1
Jundiá - SP	Estados Unidos	\$1.723	380	\$4,53	\$0	-	-
	Bélgica	\$1.287	300	\$4,29	\$0	-	-
Mogi das Cruzes - SP	Japão	\$0	-	-	\$11.103	795	\$13,97
Santos - SP	Marshall, Ilhas	\$0	-	-	\$27	25	\$1,08
	Panamá	\$41	16	\$2,56	\$0	-	-
São Paulo - SP	Portugal	\$0	-	-	\$9.801	1.274	\$7,69
	Japão	\$0	-	-	\$2.881	1.300	\$2,22
	Estados Unidos	\$0	-	-	\$226	20	\$11,3
Tremembé - SP	Estados Unidos	\$2.492	563	\$4,43	\$3.657	1.120	\$3,27
	Austrália	\$2.182	625	\$3,49	\$0	-	-
	Reino Unido	\$790	36	\$21,94	\$0	-	-
Valinhos - SP	E. Árabes Unidos	\$0	-	-	\$1	-	-
	Estados Unidos	\$2.037	800	\$2,55	\$0	-	-
Belo Horizonte - MG	Portugal	\$0	-	-	\$6.560	822	\$7,98
	Estados Unidos	\$11.880	4.000	\$2,97	\$0	-	-
Formiga - MG	Estados Unidos	\$4.035	507	\$7,96	\$0	-	-
Fortaleza - CE	Bélgica	\$0	-	-	\$36.178	14.500	\$2,50
	França	\$11.701	3.225	\$3,63	\$0	-	-
J. dos Guararapes - PE	Malta	\$0	-	-	\$26	-	-
Macaé - RJ	Marshall, Ilhas	\$7	-	-	\$0	-	-
Machado - MG	Estados Unidos	\$42.961	7.525	\$5,71	\$663	200	\$3,32
	México	\$31.000	10.000	\$3,10	\$0	-	-
	Reino Unido	\$2.325	135	\$17,22	\$0	-	-
Não Declarado	Marshall, Ilhas	\$39	3	\$13,0	\$0	-	-
Petrópolis - RJ	Estados Unidos	\$2.453	423	\$5,80	\$0	-	-
P. Tancredo Neves - BA	Turquia	\$112.636	43.200	\$2,61	\$112.466	43.200	\$2,60
	França	\$56.561	21.600	\$2,62	\$0	-	-
Recife - PE	Holanda	\$5.920	1.600	\$3,70	\$5.265	1.300	\$4,05
Rio de Janeiro - RJ	Portugal	\$0	-	-	\$1.515	77	\$19,68
	Noruega	\$32	5	\$6,40	\$0	-	-
Vitória - ES	Malta	\$2	-	-	\$0	-	-
<b>Sub-Total</b>		<b>\$293.830</b>	<b>95.147</b>	<b>\$3,09</b>	<b>\$192.001</b>	<b>64.835</b>	<b>\$2,96</b>
<b>Total</b>		<b>\$6.308.834</b>	<b>2.974.673</b>	<b>\$2,12</b>	<b>\$7.451.795</b>	<b>4.379.304</b>	<b>\$1,70</b>
<i>TOTAL MÊS ANTERIOR (JANEIRO/2021)</i>					\$6.770.643	3.691.858	\$1,83

Fonte: comexstat.mdic.gov.br

**FATURAMENTO (US\$):**

▲ 18,12%, ante fev/2020;  
▲ 10,06%, ante jan/2021;

**VOLUME:**

▲ 47,22%, ante fev/2020;  
▲ 18,62% ante jan/2021;

**Cotação média (US\$/Kg):**

▼ -19,77%, ante fev/2020;  
▼ -7,22%, ante jan/2021.

## 2. IMPORTAÇÕES BRASILEIRAS DE ERVA-MATE DO MÊS DE FEVEREIRO 2020/2021

Tabela 02: Origem e destino das importações brasileiras de erva-mate do mês de fevereiro de 2020 e 2021

País de Origem	Município Destino	2020			2021		
		US\$	Kg	US\$/Kg	US\$	Kg	US\$/Kg
Argentina	Balneário Camboriú - SC	\$ 25.975	9.000	\$ 2,88	\$ 32.172	11.000	\$ 2,92
Paraguai	Curitiba - PR	\$ 34.692	18.250	\$ 1,90	\$ 89.150	49.200	\$ 1,81
Polônia	Fazenda Rio Grande - PR	\$ -	-	\$ -	\$ 29.996	1.033	\$ 29,03
<b>Total</b>		<b>\$ 60.667</b>	<b>27.250</b>	<b>\$ 2,22</b>	<b>\$ 151.318</b>	<b>61.233</b>	<b>\$ 2,47</b>

Fonte: comexstat.mdic.gov.br



## 3. PRODUÇÃO ERVATEIRA NO RS

Fonte: Cadastro Florestal/Ervateiro - RS

No Rio Grande do Sul, estão instaladas cerca de 250 indústrias de beneficiamento de erva-mate, das quais 249 encontram-se cadastradas e georeferenciadas no cadastro florestal/ervateiro do RS.

No ano de 2020 (base 2019), foram recebidas 59 declarações referente a 2019 (23,7% de cadastros). O consumo declarado foi de 56.000 toneladas (t) de erva-mate folha verde, resultando em 27.000t de erva-mate beneficiada, média de 1.071t de matéria-prima e cerca de 500t de erva-mate beneficiada por estabelecimento

No período anterior (2019, base 2018), foram apresentadas declarações de 37,7% dos empreendimentos cadastrados, apresentando média de 963t de folha verde por estabelecimento e 683t de erva-mate pronta para consumo.

Tendo por base as declarações recebidas, estima-se que foram beneficiados cerca de 147.573,33t de folha verde, que somado à erva-mate cancheada adquirida (aprox. 5.300t) resulta em um total estimado de 62.610t de erva-mate pronta para consumo (exportação, chimarrão, chá, e terere).

Para as estimativas, aplicou-se a média das declarações apresentadas pela indústria ao

cadastro ervateiro do RS, extrapolando-as ao total de indústrias conhecidas no estado. Sobre o valor obtido, aplicou-se um fator de correção baseado no percentual de empresas declarantes. Destaca-se que se trata de uma estimativa, e portanto, não é precisa e está sujeita a erro.

Dentre as declarações apresentadas, 61,0% das empresas adquiriram apenas folha verde fresca como matéria prima; 27,1% folha verde fresca e erva-mate semielaborada (cancheada) e 6,8% adquiriram apenas erva-mate semielaborada. O restante 5,1% referem-se a empreendimentos novos, que não tiveram produção a declarar relativo ao ano de 2019.

Conforme o IBGE (tabela SIDRA 1613, 2020), no ano de 2019, o RS produziu 233.434t de folha verde de 23.328 ha. Tendo-se por base a estimativa de erva-mate consumida pela indústria ervateira gaúcha, esta corresponde a 63% da produção do Estado naquele ano, ou seja, parte da produção do RS é destinada ao beneficiamento nos demais estados. Contudo, é sabido que a indústria ervateira, para composição do blend desejado, realiza o beneficiamento da matéria prima produzida no PR e SC, e vice-versa.

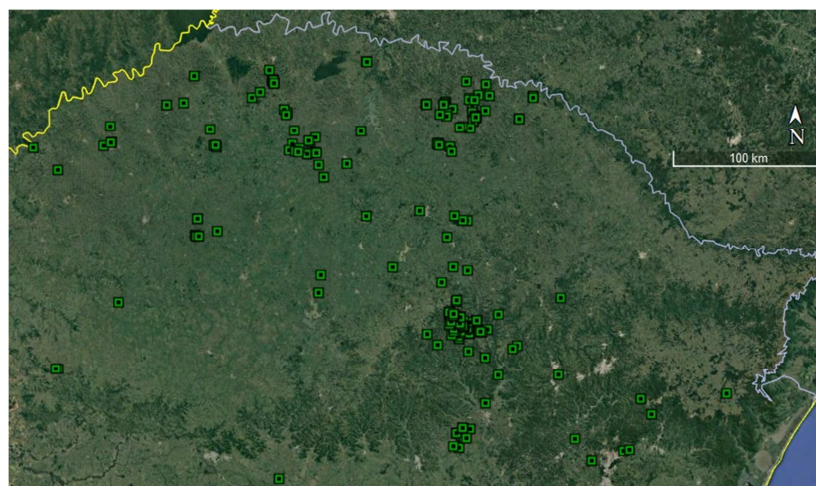

Distribuição da indústria ervateira no RS. (Fonte: cadastro Florestal/Ervateiro – SEAPDR, 2020).

4. **Fundo Mate**

**ARRECADAÇÃO (Fevereiro/2021):**

No mês de janeiro de 2021, foram pagos ao FUNDOMATE R\$ 109.113,04 de 24 empresas ervateiras, abaixo listadas (em ordem alfabética):

- Baldo S/A Com Ind e Exportação
- Barão - Comércio e Indústria ee Erva Mate Ltda
- Barão - Comércio e Indústria de Erva Mate Ltda - Cambona
- Chá Prenda do Brasil Ind e Com Ltda
- De Valérios Ind e Com de Erva Mate Ltda
- Ervateira Erva Boa Ltda
- Ervateira Mateada Ltda
- Ervateira Nutrimate Ltda
- Ervateira Picolo Badalotti Ltda
- Ervateira Rei Verde Ltda
- Ervateira Sabadin Ltda
- Ervateira Seiva Pura Ltda
- Ervateira Tomelero Ltda
- Ervateira Valério Ltda
- Ind e Com de Erva Mate Seiva Verde Ltda
- Indústria e Com de Erva Mate Santiago Ltda
- Indústria Ervateira Ouro Verde Ltda
- Industrial do Mate Vison Ltda (Rei Verde)
- Madrugada Alimentos Ltda
- Nativa Ind e Com de Alimentos
- Natumate Industrial do Mate Ltda
- Ponche Verde Indl do Mate Ltda
- Saphira Indústria e Comercio de Erva Mate Ltda
- Ximango Ind de Erva Mate Ltda

**A taxa é obrigatória para empresas ervateiras que operam no regime fiscal geral.**



**Contato:**  
informativo-rodademat@agricultura.rs.gov.br

5. **INDICADORES**

UPF-2021: R\$ 21,1581  
Dólar<sup>1</sup> em 30.03 (17:00) R\$ 5,7620 (1 Dólar Comercial)  
Euro em 30.03 (17:00) R\$ 6,7520

**Preço Médio (R\$)<sup>1</sup> da Erva-mate entregue na indústria para fevereiro de 2020<sup>1</sup> e março 2021 (Emater):**

Região/Polo	Fevereiro		Março	
	Geral	Cambona 4	Geral	Cambona 4
Missões/Celeiro	19,00	-	20,00	-
Alto Uruguai	19,00	-	20,00	-
Nordeste Gaúcho	16,00	18,00	17,00	19,00
Alto Taquari	19,00	-	19,00	-
Região dos Vales	16,50	-	17,00	-
<b>Média Estado</b>	<b>17,90</b>	<b>18,00</b>	<b>18,6</b>	<b>19,00</b>

<sup>1</sup> Valores médios em R\$ pagos pela arroba (@) de folha verde posta na indústria erva-mate cultivada, segundo Emater Regional Passo Fundo (Eng.º Agr.º Ilvandro Barreto).

**Preço Médio (R\$)<sup>1</sup> da Erva-mate cultivada, entregue na indústria para o período dez/2020-mar/2021 (SEAPDR):**

Região/Polo	Cultivada			
	dez	jan	fev	mar
Missões/Celeiro	19,56	19,00	*	*
Alto Uruguai	21,75	21,75	23,00	22,67
Nordeste Gaúcho	20,00	21,50	19,50	20,20
Alto Taquari	18,33	19,00	18,50	19,50
Região dos Vales	*	16,00	16,00	16,00
<b>Média<sup>2</sup> Estado</b>	<b>20,13</b>	<b>20,44</b>	<b>18,89</b>	<b>20,43</b>

<sup>1</sup> Valores médios em R\$ pagos pela arroba (@) de folha verde de erva-mate cultivada posta na indústria, declarados em resposta voluntária à pesquisa direta, via e-mail, às indústrias e Associações de produtores, realizada pela SEAPDR;

<sup>2</sup> Médias considerando todas as respostas recebidas no mês;

\* Cotações não informadas (sem resposta aos e-mails de pesquisa enviados);

**Editores:**

**Tiago Antonio Fick**

M.Sc. Eng.º Florestal / Analista Agropecuário e Florestal - SEAPDR/RS  
Estrela

**Fabricio Ribeiro Azolin**

Eng.º Agrônomo / Fiscal Agropecuário - SEAPDR/RS  
Porto Alegre

**Valdomiro Haas**

Eng.º Agrônomo / Analista Agropecuário e Florestal - SEAPDR/RS  
Porto Alegre – RS.