



**Ajude a manter o
nosso Rio Grande livre
dessa enfermidade**



Canais de comunicação:

SEAPI/RS:
(51)3288-6200

WhatsApp:
(51) 98445-2033

E-mail:
notifica@agricultura.rs.gov.br

Telefone Inspetoria:

MAPA:
0800 7041995



**GOVERNO DO ESTADO
RIO GRANDE DO SUL**
SECRETARIA DA AGRICULTURA,
PECUÁRIA E IRRIGAÇÃO

**FEBRE
AFTOSA**

O que é Febre Aftosa?

É uma doença grave e altamente contagiosa, que ocorre em bovinos, suínos, ovinos e caprinos (animais com casco fendido), ocasionando grandes perdas na produção animal.



Quais são os sintomas?

- ▶ Feridas na boca, patas e/ou tetos;
- ▶ Febre por 1 a 2 dias;
- ▶ Salivação (babeira);
- ▶ Claudicação (manqueira);
- ▶ Falta de apetite;
- ▶ Diminuição da produção de leite em vacas;
- ▶ Perda de peso.

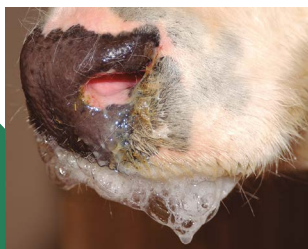
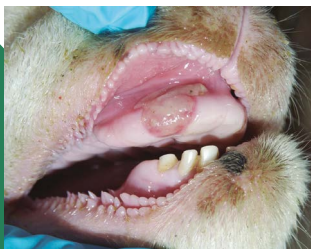

Como os animais se contaminam?

Pelo contato direto:

- ▶ com animais doentes
- ▶ com pessoas (roupas/sapatos) ou veículos que estiveram locais contaminados
- ▶ com materiais contaminados (feno, ração, couro, fezes, leite e sêmen)

Pela ingestão de:

- ▶ alimentos contaminados crus ou mal-cozidos
- ▶ água contaminada

Depois que um animal se contamina, em geral, os primeiros sinais da doença aparecem dentro de um período de 02-14 dias



Como posso evitar?

- ▶ Comprando e vendendo animais com Guia de Trânsito Animal (GTA);
- ▶ Evitando contato dos seus animais com outros de propriedades vizinhas;
- ▶ Impedindo que seus animais bebam de fontes de água comuns a outras propriedades (rios, riachos e córregos);
- ▶ Limitando o acesso de visitantes e veículos à propriedade, principalmente caminhões;
- ▶ Realizando a pulverização de rodas e assoalhos externos dos veículos com soluções desinfetantes, na entrada da propriedade.



Como posso ajudar?

- ▶ Revise seu rebanho regularmente;
- ▶ Mantenha os cadastros de rebanho e propriedade atualizados na Inspetoria;
- ▶ Vacine bovinos e bubalinos nos períodos estabelecidos pela SEAPI - maio e novembro;
- ▶ Denuncie irregularidades praticadas por terceiros como a movimentação ilegal de animais (sem GTA) ou o abate clandestino;
- ▶ Colabore com o Serviço Veterinário Oficial nas ações de vigilância realizadas na sua propriedade;
- ▶ Se observar algum dos sintomas descritos, mesmo que você não seja o proprietário dos animais, notifique à inspetoria imediatamente. Utilize qualquer um dos canais de comunicação listados no verso. Você pode enviar inclusive foto, vídeo ou mesmo uma mensagem de áudio.